

Μάθημα: ΜΗΧΑΝΙΚΗ ΤΩΝ ΩΚΕΑΝΩΝ
Ημ/νία:
Όνομα
ΑΜ:

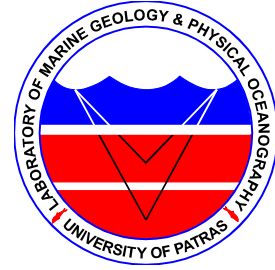

Άσκηση 1^η

Σας δίνεται ο υδρογραφικός χάρτης του Πατραϊκού κόλπου.

1. Ποιά είναι η κλίμακα του χάρτη;
2. Συμπληρώστε τα κενά του παρακάτω πίνακα:
Α) εντοπίζοντας την τοποθεσία με βάση τις συντεταγμένες που δίνονται
Β) βρίσκοντας τις συντεταγμένες που αντιστοιχούν στη κάθε τοποθεσία που δίνεται
3. Τοποθετείστε τα σημεία στο χάρτη

A/A	Γεωγραφικό Μήκος (λ)	Γεωγραφικό Πλάτος (φ)	Τοποθεσία
1	21° 49' 54" E	38° 23' 39" N	
2			Μόλος Αγ. Νικολάου Πάτρα
3	21° 22' 15" E	38° 12' 55" N	
4			Μεσολόγγι
5	21° 45' 53" E	38° 19' 41" N	
6			Κάτω Αχαΐα
7	21° 30' 51" E	38° 14' 01" N	
8			Ψαθόπυργος

21°20'E 21°25'E 21°30'E 21°35'E 21°40'E 21°45'E 21°50'E 21°55'E

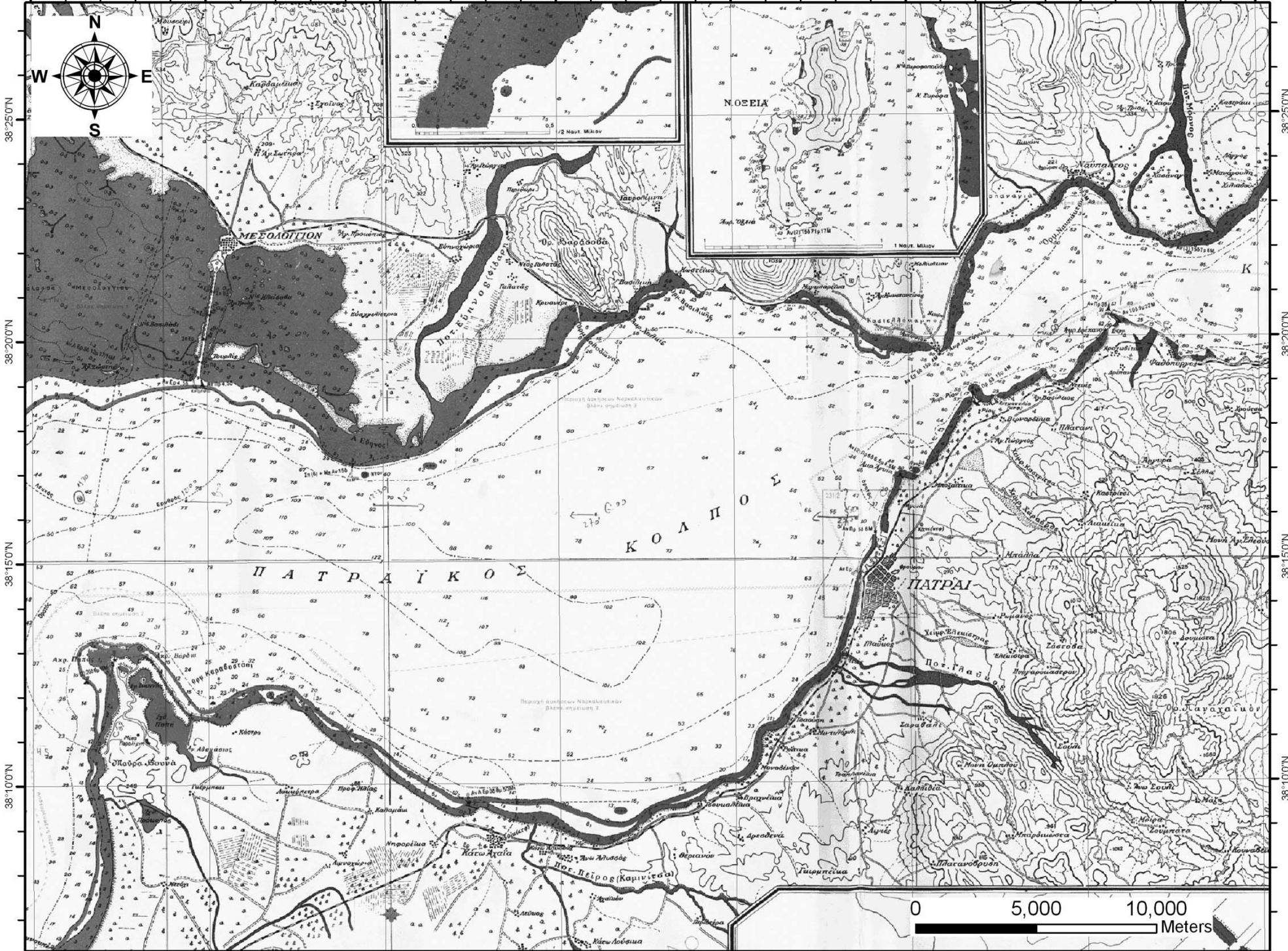

21°20'E 21°25'E 21°30'E 21°35'E 21°40'E 21°45'E 21°50'E 21°55'E