

# ΟΡΓΑΝΩΣΗ ΕΡΓΩΝ & ΕΡΓΟΤΑΞΙΩΝ

## Έντυπα Διαχείρισης Δημοσίων Συμβάσεων Έργων

Υπεύθυνος διδασκαλίας: Αθανάσιος Χασιακός

Επιμέλεια παρουσίασης: Παναγιώτης Φαρμάκης



# ΠΕΡΙΕΧΟΜΕΝΑ & ΣΤΟΧΟΙ

## ΠΕΡΙΕΧΟΜΕΝΑ

Παρουσίαση:

- ▶ Των βασικών εγγράφων που παράγονται κατά τα στάδια της σύνταξης της μελέτης & της παρακολούθησης της κατασκευής των δημοσίων έργων

## ΣΤΟΧΟΣ

Η κατανόηση:

- ▶ Της διαδικασίας που διέπει την μελέτη, δημοπράτηση & κατασκευή των δημοσίων έργων μέσω των εγγράφων που συντάσσονται

# Μελέτη δημοπράτησης έργου

- 1. Προκήρυξη – Διακήρυξη Δημοπρασίας:** Περιέχει τις πληροφορίες, τους ορούς και τους κανόνες με τους οποίους προκηρύσσονται οι διαγωνισμοί των δημοσίων έργων.

Πρότυπα τεύχη δημοπράτησης (για έργα άνω & κάτω των ορίων του αρ. 5 Ν.4412/2016) εκδίδονται από την ΕΑΑΔΗΣΥ. [\[download\]](#)

[https://www.upatras.gr/sites/www.upatras.gr/files/announcements/2.\\_prokiryxi\\_diakiryxi.pdf](https://www.upatras.gr/sites/www.upatras.gr/files/announcements/2._prokiryxi_diakiryxi.pdf)

- 2. Τεχνική Περιγραφή:** Συνοπτική τεχνική έκθεση (μερικές σελίδες το πολύ) που περιλαμβάνει ουσιώδεις πληροφορίες για τις εργασίες που θα εκτελεσθούν στα πλαίσια του έργου.

[https://www.upatras.gr/sites/www.upatras.gr/files/announcements/3.\\_tehniki\\_perigrifi\\_.pdf](https://www.upatras.gr/sites/www.upatras.gr/files/announcements/3._tehniki_perigrifi_.pdf)

# Μελέτη δημοπράτησης έργου

- 3. Ειδική Συγγραφή Υποχρεώσεων (Ε.Σ.Υ.)** Διατυπώνονται οι όροι σύμφωνα με τους οποίους θα εκτελεσθούν οι εργασίες του έργου.
- 4. Τεχνική Συγγραφή Υποχρεώσεων (Τ.Σ.Υ.)** Διατυπώνονται οι τεχνικοί όροι και προδιαγραφές που σχετίζονται με την εκτέλεση των εργασιών του έργου.

[https://www.upatras.gr/sites/www.upatras.gr/files/announcements/4\\_eidiki\\_syggrafi\\_ypohreoseon\\_-\\_tehnikes\\_prodiagrafes\\_.pdf](https://www.upatras.gr/sites/www.upatras.gr/files/announcements/4_eidiki_syggrafi_ypohreoseon_-_tehnikes_prodiagrafes_.pdf)

- 5. Τιμολόγιο Μελέτης:** Το τιμολόγιο που καθορίζει τις τιμές μονάδας των προς εκτέλεση εργασιών

Περιγραφικά τιμολόγια Δ.Ε. εκδίδονται από την Γ.Γ.Δ.Ε. [\[download\]](#)

[https://www.upatras.gr/sites/www.upatras.gr/files/announcements/5\\_timologio\\_meletis\\_.pdf](https://www.upatras.gr/sites/www.upatras.gr/files/announcements/5_timologio_meletis_.pdf)

# Μελέτη δημοπράτησης έργου

- 6. Προμέτρηση:** Η ακριβή μέτρηση των εργασιών του έργου που πρόκειται να εκτελεστούν βάσει των τελικών σχεδίων της τεχνικής μελέτης.

[https://www.upatras.gr/sites/www.upatras.gr/files/announcements/10\\_prometriseis.pdf](https://www.upatras.gr/sites/www.upatras.gr/files/announcements/10_prometriseis.pdf)

- 7. Προϋπολογισμός μελέτης:** Η συνολική δαπάνη του έργου με βάση τις ποσότητες εργασιών της προμέτρησης και τις τιμές μονάδος του τιμολογίου μελέτης.

[https://www.upatras.gr/sites/www.upatras.gr/files/announcements/7\\_proypologismos.pdf](https://www.upatras.gr/sites/www.upatras.gr/files/announcements/7_proypologismos.pdf)

- 8. Τυποποιημένο Έντυπο Υπεύθυνης Δήλωσης (Τ.Ε.Υ.Δ.):** Για τη συμμετοχή στο διαγωνισμό. Εκδίδεται από την Ε.Α.Α.ΔΗ.ΣΥ. [\[download\]](#)

[https://www.upatras.gr/sites/www.upatras.gr/files/announcements/teyd\\_428.pdf](https://www.upatras.gr/sites/www.upatras.gr/files/announcements/teyd_428.pdf)

# Παρακολούθηση κατασκευής έργου

1. **Χρονοδιάγραμμα εργασιών** καθορίζει το χρόνο εκτέλεσης των εργασιών και αποτελεί το εργαλείο χρονικού ελέγχου ενός έργου.

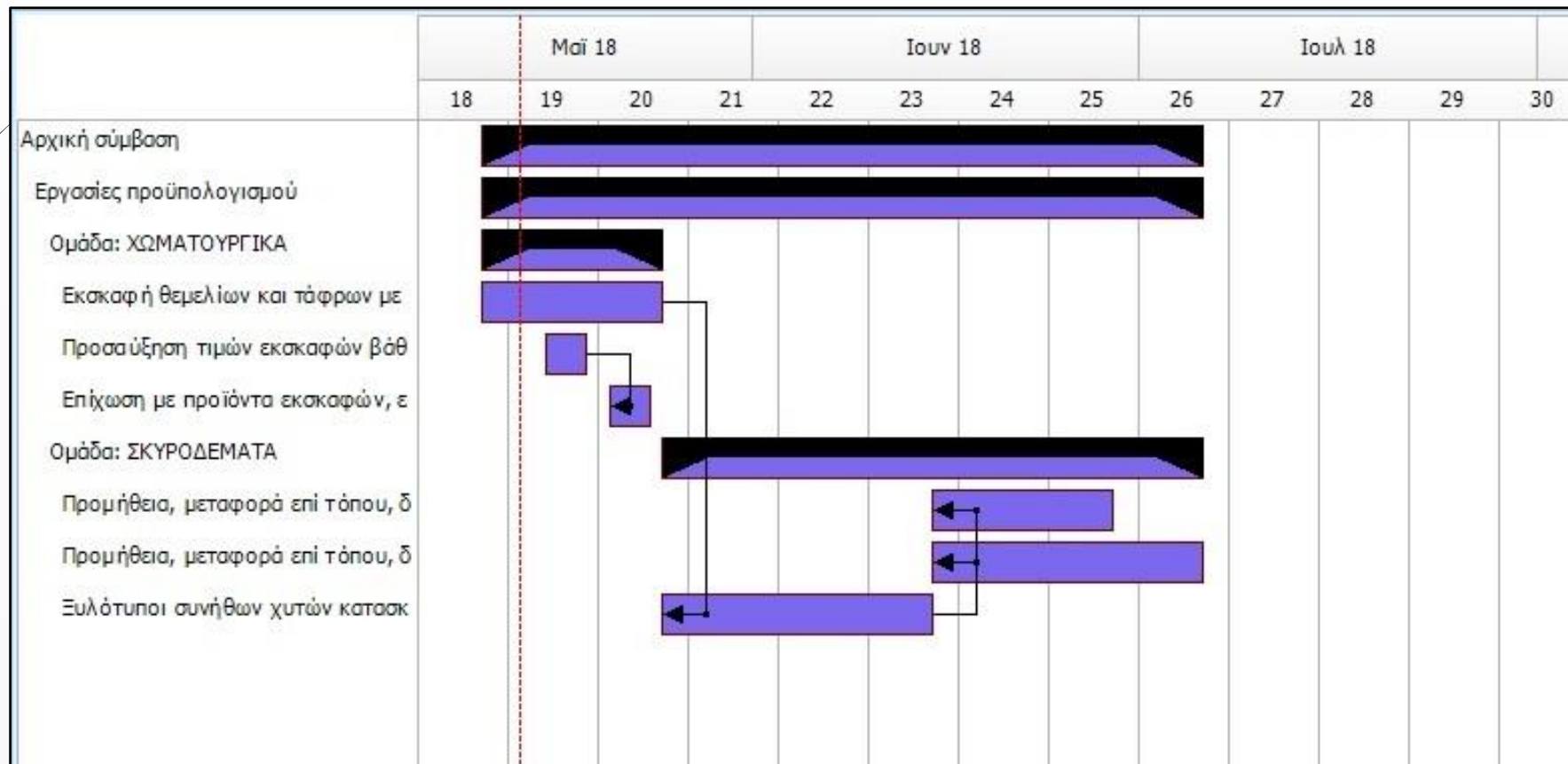

# Παρακολούθηση κατασκευής έργου

**2. Προϋπολογισμός Σύμβασης** καθορίζει τη δαπάνη του φυσικού αντικειμένου (συμπεριλαμβάνει την προσφερθείσα έκπτωση).

Α/Α	Είδος Εργασιών	Κωδικός Άρθρου	Κωδικός Αναθεώρησης	Α.Τ.	Μον. Μετρ.	Ποσότητα	Τιμή Μονάδας (Ευρώ)	Δαπάνη (Ευρώ)	
								Μερική Δαπάνη	Ολική Δαπάνη
1	2	3	4	5	6	7	8	9	10
Εργασίες προϋπολογισμού									
1. ΧΩΜΑΤΟΥΡΓΙΚΑ									
1	Εκσκαφή θεμελίων και τάφρων με χρήση μηχανικών μέσων σε εδάφη γαιώδη-ημιβραχώδη	ΝΑΟΙΚ 20.05.01	ΟΙΚ 2124	1.01	m3	1.000,00	10,77	10.770,00	
2	Προσαύξηση τιμών εκσκαφών βάθους μεγαλύτερου των 2,00 m για τις εκτελούμενες με μηχανικά μέσα εκσκαφές θεμελίων και τάφρων	ΝΑΟΙΚ 20.06.02	ΟΙΚ 2133	1.02	m3	1.000,00	2,25	2.250,00	
3	Επίχωση με προϊόντα εκσκαφών, εκβραχισμών ή κατεδαφίσεων	ΝΑΟΙΚ 20.10	ΟΙΚ 2162	1.03	m3	100,00	10,77	1.077,00	
Άθροισμα : 1. ΧΩΜΑΤΟΥΡΓΙΚΑ								14.097,00	
Αφαιρείται έκπτωση								55,00%	7.753,35
Σύνολο : 1. ΧΩΜΑΤΟΥΡΓΙΚΑ								6.343,65	6.343,65
2. ΣΚΥΡΟΔΕΜΑΤΑ									
1	Προμήθεια, μεταφορά επί τόπου, διάστρωση και συμπύκνωση σκυροδέματος με χρήση αντλίας ή πυργογερανού για κατασκευές από σκυρόδεμα κατηγορίας C16/20	ΝΑΟΙΚ 32.01.04	ΟΙΚ 3214	2.01	m3	1.000,00	90,00	90.000,00	
2	Προμήθεια, μεταφορά επί τόπου, διάστρωση και συμπύκνωση σκυροδέματος με χρήση αντλίας ή πυργογερανού για κατασκευές από σκυρόδεμα κατηγορίας C20/25	ΝΑΟΙΚ 32.01.05	ΟΙΚ 3215	2.02	m3	1.000,00	95,00	95.000,00	
3	Ξυλότυποι συνήθων χιτών κατασκευών	ΝΑΟΙΚ 38.03	ΟΙΚ 3816	2.03	m2	1.000,00	15,70	15.700,00	
Άθροισμα : 2. ΣΚΥΡΟΔΕΜΑΤΑ								200.700,00	
Αφαιρείται έκπτωση								54,00%	108.378,00
Σύνολο : 2. ΣΚΥΡΟΔΕΜΑΤΑ								92.322,00	92.322,00
Άθροισμα : Εργασίες προϋπολογισμού									98.665,65
Προστίθεται ΓΕ & ΟΕ								18,00%	17.759,82
Σύνολο : Εργασίες προϋπολογισμού									116.425,47
Απρόβλεπτα									15.000,00
Άθροισμα									131.425,47
Πρόβλεψη αναθεώρησης									1.000,00
Άθροισμα									132.425,47
ΦΠΑ								24,00%	31.782,11
ΓΕΝΙΚΟ ΣΥΝΟΛΟ ΣΥΜΒΑΣΗΣ									164.207,58

# Παρακολούθηση κατασκευής έργου

3. Ανακεφαλαιωτικός Πίνακας Εργασιών - Α.Π.Ε.) συντάσσεται για να συμπεριλάβει τις τροποποιήσεις στη σύμβαση. Αποτελεί εργαλείο ελέγχου του προς εκτέλεση αντικείμενου

Α/Α	Είδος Εργασιών	Κωδικός Αναθέωσης	Α.Τ.	Μον. Μετρ.	ΠΡ/ΣΜΟΣ ΑΡΧΙΚΑ ΕΓΚΕΚΡΙΜΕΝΩΝ ΣΥΜΒΑΣΕΩΝ				ΠΡΟΤΕΙΝΟΜΕΝΕΣ ΜΕ ΤΟΝ ΠΑΡΟΝΤΑ ΑΠΕ (1ος)				ΔΙΑΦΟΡΕΣ ΑΠΟ ΠΡΟΫΠ./ΕΓΚΕΚΡ. ΣΥΜΠΛΗΡ. ΣΥΜΒΑΣΕΩΝ	
					Ποσότητα	Τιμή Μονάδας (Ευρώ)	Δαπάνη (Ευρώ)		Ποσότητα	Τιμή Μονάδας (Ευρώ)	Δαπάνη (Ευρώ)		Επί πλέον	Επί έλαττον
							Μερική	Ολική			Μερική	Ολική		
1	2	3	4	5	6	7	8	9	10	11	12	13	14	15
	Αρχική σύμβαση													
	Εργασίες προϋπολογισμού													
	1. ΧΩΜΑΤΟΥΡΓΙΚΑ													
1	Εκσκαφή θεμελίων και τάφρων με χρήση μηχανικών μέσων σε εδάφη γαιώδη-ημιβραχώδη	ΟΙΚ 2124	1.01	m3	1.000,00	10,77	10.770,00		1.100,00	10,77	11.847,00		1.077,00	
2	Προσαύξηση τιμών εκσκαφών βάθους μεγαλύτερου των 2,00 m για τις εκτελούμενες με μηχανικά μέσα εκσκαφές θεμελίων και τάφρων	ΟΙΚ 2133	1.02	m3	1.000,00	2,25	2.250,00		1.000,00	2,25	2.250,00			
3	Επίχωση με προϊόντα εκσκαφών, εκβραχισμών ή κατεδαφίσεων	ΟΙΚ 2162	1.03	m3	100,00	10,77	1.077,00		110,00	10,77	1.184,70		107,70	
	Άθροισμα: 1. ΧΩΜΑΤΟΥΡΓΙΚΑ						14.097,00				15.281,70		1.184,70	
	Αφαιρείται έκπτωση					55,00 %	7.753,35			55,00 %	8.404,94		651,59	
	Σύνολο : 1. ΧΩΜΑΤΟΥΡΓΙΚΑ						6.343,65	6.343,65			6.876,76	6.876,76	533,12	
	2. ΣΚΥΡΟΔΕΜΑΤΑ													
1	Προμήθεια, μεταφορά επί τόπου, διάστρωση και συμπύκνωση σκυροδέματος με χρήση αντλίας ή πυργογερανού για κατασκευές από σκυρόδεμα κατηγορίας C16/20	ΟΙΚ 3214	2.01	m3	1.000,00	90,00	90.000,00		990,00	90,00	89.100,00			900,00
2	Προμήθεια, μεταφορά επί τόπου, διάστρωση και συμπύκνωση σκυροδέματος με χρήση αντλίας ή πυργογερανού για κατασκευές από σκυρόδεμα κατηγορίας C20/25	ΟΙΚ 3215	2.02	m3	1.000,00	95,00	95.000,00		1.000,00	95,00	95.000,00			
3	Ξυλότυποι συνήθων χυτών κατασκευών	ΟΙΚ 3816	2.03	m2	1.000,00	15,70	15.700,00		1.000,00	15,70	15.700,00			
	Άθροισμα: 2. ΣΚΥΡΟΔΕΜΑΤΑ						200.700,00				199.800,00		900,00	
	Αφαιρείται έκπτωση					54,00 %	108.378,00			54,00 %	107.892,00		486,00	
	Σύνολο : 2. ΣΚΥΡΟΔΕΜΑΤΑ						92.322,00	92.322,00			91.908,00	91.908,00	414,00	
	Άθροισμα : Εργασίες προϋπολογισμού							98.665,65			98.784,76		533,12	414,00
	Προστίθεται ΓΕ & ΟΕ						18,00 %	17.759,82		18,00 %	17.781,26		95,96	74,52
	Σύνολο : Εργασίες προϋπολογισμού							116.425,47			116.566,02		629,08	488,52
	Απρόβλεπτα							15.000,00			15.000,00			
	Άθροισμα							131.425,47			131.566,02		629,08	488,52
	Πρόβλεψη αναθεώρησης							1.000,00			1.000,00			
	Άθροισμα							132.425,47			132.566,02		629,08	488,52
	ΦΠΑ						24,00 %	31.782,11		24,00 %	31.815,84		150,98	117,24
	Σύνολο Σύμβασης με ΦΠΑ							164.207,58			164.381,86		780,06	605,76



# Παρακολούθηση κατασκευής έργου

**4. Αναλυτική Επιμέτρηση** η ακριβής μέτρηση των ποσοτήτων των εργασιών που εκτελέσθηκαν

**5. Πρωτόκολλο Παραλαβή Αφανών Εργασιών (Π.Π.Α.Ε.)** έγγραφο που συνοδεύει την παραλαβή των εργασιών για την καταβολή του εργολαβικού ανταλλάγματος

1ο ΠΠΑΕ

Στ..... σήμερα ..... οι υπογραφόμενοι α) ..... Πρόεδρος της επιτροπής παραλαβής αφανών εργασιών σύμφωνα με την υπ' αριθμό ..... διαταγή και β) ..... μέλος της παραπάνω επιτροπής, επιβλέπων μηχανικός του έργου, αφού πήγαμε επί τόπου του έργου σε διάφορες ημερομηνίες παρουσία και του αναδόχου ..... διενεργήσαμε έλεγχο, καταμέτρηση και παραλαβή των παρακάτω εργασιών που εκτελέσθηκαν, όπως αναγράφεται στις αναλυτικές επιμετρήσεις που συνοδεύουν το πρωτόκολλο, και συγκεκριμένα τις εξής εργασίες:

Αρχική σύμβαση  
Εργασίες προϋπολογισμού  
1. ΧΩΜΑΤΟΥΡΓΙΚΑ

1 Α.Τ. : 1.01

Εκσκαφή θεμελίων και τάφρων με χρήση μηχανικών μέσων σε εδάφη γαιώδη-ημιβραχώδη

Από	1η Αναλυτική επιμέτρηση :	<u>200</u> m3
	Άθροισμα :	200 m3
	Ολογράφως :	διακόσια
	Εγκεκριμένη	1.000,00 m3
	Ολογράφως :	χίλια

2 Α.Τ. : 1.03

Επίχωση με προϊόντα εκσκαφών, εκβραχισμών ή κατεδαφίσεων

Από	1η Αναλυτική επιμέτρηση :	<u>200</u> m3
	Άθροισμα :	200 m3
	Ολογράφως :	διακόσια
	Εγκεκριμένη	100,00 m3
	Ολογράφως :	εκατό

...../...../.....

Ο ανάδοχος

Η επιτροπή εγκρίσεων συμβάσεων

...../...../.....

Οι επιβλέποντες

...../...../.....

Ο προϊστάμενος

# Παρακολούθηση κατασκευής έργου

## 6. Λογαριασμός (Εντολή Πληρωμής & Πιστοποίηση) συντάσσεται για την πληρωμή του Αναδόχου

ΕΡΓΟ :

1η ΕΝΤΟΛΗ ΠΛΗΡΩΜΗΣ

ΑΝΑΔΟΧΟΣ :

ΣΥΝΟΠΤΙΚΟΣ ΠΙΝΑΚΑΣ ΤΩΝ ΠΙΣΤΩΣΕΩΝ ΚΑΙ ΠΛΗΡΩΜΩΝ			
Προϋπολογισμός : 9.999.999,99		Έκπτωση : 54,00%	
Αρχικό ποσό που εγκρίθηκε (με ΦΠΑ)	164.207,58	Άθροισμα πληρωμών μέχρι σήμερα	α) για εργασίες & υλικά β) για ΦΠΑ <b>Άθροισμα</b>
Συμπληρωματικό ποσό που εγκρίθηκε σύμφωνα με την ανάλυση της επόμενης σελίδας		Ποσό πληρωμής με την παρούσα	α) για εργασίες & υλικά 1.715,66 β) για ΦΠΑ 411,76 <b>Άθροισμα 2.127,42</b>
<b>Άθροισμα ΕΓΚΡΙΣΕΩΝ</b>	<b>164.207,58</b>	Άθροισμα πληρωμών	α) για εργασίες & υλικά 1.715,66 β) για ΦΠΑ 411,76 <b>Άθροισμα 2.127,42</b>
Συνολική αξία των εκτελεσθεισών εργασιών συμπεριλαμβανομένου και του ΦΠΑ	2.127,42	Κρατήσεις	
<b>ΥΠΟΛΟΙΠΟ ΕΓΚΡΙΣΕΩΝ</b>	<b>162.080,16</b>	<b>ΣΥΝΟΛΙΚΗ ΔΑΠΑΝΗ ΕΡΓΟΥ</b> 2.127,42	

Ο παρακάτω μηχανικός έχοντας υπόψη την με αριθμό απόφαση της με την οποία εγκρίθηκε το πρακτικό της δημοπρασίας για την παραπάνω εργολαβία

### ΕΝΤΕΛΛΟΜΑΙ

να πληρωθεί σύμφωνα με τη συνημμένη πιστοποίηση στον παραπάνω εργολάβο το ποσό :

Ποσό	χίλια επτακόσια δέκα πέντε και εξήντα έξι λεπτά	<b>1.715,66€</b>
Ποσό με ΦΠΑ	δύο χιλιάδες εκατόν είκοσι επτά και σαράντα δύο λεπτά	<b>2.127,42€</b>

...../...../.....  
Οι επιβλέποντες

...../...../.....  
Ο προϊστάμενος

Α/Α	Ένδειξη εργασιών	Μον. Μετρ.	Α.Τ.	Ποσότητες		Τιμή Μονάδας (Ευρώ)	Δαπάνη (Ευρώ)	
				Εγκεκριμ.	Εκτελεσθ.		Μερική	Ολική
	Αρχική σύμβαση							
	Εργασίες προϋπολογισμού							
	1. ΧΩΜΑΤΟΥΡΓΙΚΑ							
1	Εκσκαφή θεμελίων και τάφρων με χρήση μηχανικών μέσων σε εδάφη γαιώδη-ημιβραχώδη	m3	1.01	1.000,00	200,00	10,77	2.154,00	
2	Επίχωση με προϊόντα εκσκαφών, εκβραχισμών ή κατεδαφίσεων	m3	1.03	100,00	100,00	10,77	1.077,00	
	Άθροισμα: 1. ΧΩΜΑΤΟΥΡΓΙΚΑ						3.231,00	
	Αφαιρείται έκπτωση					55,00%	-1.777,05	
	Άθροισμα: 1. ΧΩΜΑΤΟΥΡΓΙΚΑ						1.453,95	1.453,95
	Άθροισμα : Εργασίες προϋπολογισμού							1.453,95
	Προστίθεται ΓΕΟΕ					18,00%	261,71	1.715,66
	Σύνολο : Εργασίες προϋπολογισμού							1.715,66
							Εργασίες και υλικά με Γ.Ε. & Ο.Ε.	1.715,66
							Αφαιρούνται όσα πληρώθηκαν για εργασίες & υλικά μέχρι τον προηγούμενο λογαριασμό (-)	0,00
							Υπόλοιπο εργασιών προς πληρωμή	1.715,66
							Προστίθεται ΦΠΑ 24,00% (+)	411,76
							Ποσό προς πληρωμή	2.127,42

11/5/2018  
Ο ανάδοχος

Βεβαιώνεται η ακρίβεια της παραπάνω πιστοποίησης και το εμπρόθεσμο των εργασιών

Εγκρίνεται για ευρώ :  
δύο χιλιάδες εκατόν είκοσι επτά και σαράντα δύο λεπτά  
(2.127,42 €)

...../...../.....  
Οι επιβλέποντες

...../...../.....  
Ο προϊστάμενος

# Παρακολούθηση κατασκευής έργου

**7. Τελική Επιμέτρηση** το σύνολο των ποσοτήτων των εργασιών που εκτελέσθηκαν για το έργο (συντάσσεται με την ολοκλήρωση των εργασιών βάσει των Π.Π.Α.Ε. & των αναλυτικών επιμετρήσεων)

## Τελική επιμέτρηση

Αρχική σύμβαση  
Εργασίες προϋπολογισμού

### 1. ΧΩΜΑΤΟΥΡΓΙΚΑ

1 A.T. : 1.01

Εκσκαφή θεμελίων και τάφρων με χρήση μηχανικών μέσων σε εδάφη γαιώδη-ημιβραχώδη

Από	1ο ΠΠΑΕ :	200,00 m3
Από	1η Αναλυτική επιμέτρηση :	200,00 m3
	Άθροισμα :	<u>400,00 m3</u>
	Ολογράφως :	τετρακόσια
	Εγκεκριμένη :	<u>1.000,00 m3</u>
	Ολογράφως :	χίλια

2 A.T. : 1.03

Επίχωση με προϊόντα εκσκαφών, εκβραχισμών ή κατεδαφίσεων

Από	1ο ΠΠΑΕ :	200,00 m3
Από	1η Αναλυτική επιμέτρηση :	200,00 m3
	Άθροισμα :	<u>400,00 m3</u>
	Ολογράφως :	τετρακόσια
	Εγκεκριμένη :	<u>1.000,00 m3</u>
	Ολογράφως :	εκατό

11/5/2018  
Ο ανάδοχος

...../...../.....  
Οι επιβλέποντες

...../...../.....  
Ο προϊστάμενος

# Παρακολούθηση κατασκευής έργου

## 8. Πρωτόκολλο Προσωρινής Παραλαβής συντάσσεται με την ολοκλήρωση των εργασιών για την προσωρινή παραλαβή του έργου

Των εργασιών που εκτελέστηκαν από τον ανάδοχο ..... του έργου: .....

Οι υπογεγραμμένοι:

1. ....

2. ....

σήμερα την ....., του μηνός ....., του έτους ....., ημέρα .., δυνάμει της υπ' αριθ. .... για την προσωρινή παραλαβή του παραπάνω έργου «.....» και, έχοντας υπόψη: τα οριζόμενα στο άρθρο 73 του Ν 3669/2008 περί προσωρινής παραλαβής, την τελική επιμέτρηση & τις βεβαιώσεις περαίωσης εργασιών

μεταβήκαμε στον τόπο του έργου και, με την παρουσία και του ανάδοχου, αφού ελέγξαμε την ποιότητα των εργασιών που έχουν εκτελεσθεί και διαπιστώσαμε ότι βρίσκεται σύμφωνα με τις προδιαγραφές και σε καλή κατάσταση και επίσης κατά το δυνατόν τις ποσότητες των τελικών επιμετρήσεων με σποραδικές καταμετρήσεις,

### π α ρ α λ ά β α μ ε

προσωρινά, ποσοτικά και ποιοτικά, τις παρακάτω εργασίες:

#### A. ΙΣΤΟΡΙΚΟ

Το έργο: ....., ανατέθηκε στον ανάδοχο ....., κατόπιν μειοδοτικού διαγωνισμού που έγινε στις ....., σύμφωνα με την υπ' αρ. .... απόφαση Η σύμβαση κατασκευής του έργου, υπογράφηκε την .....

#### B. ΟΙΚΟΝΟΜΙΚΑ ΣΤΟΙΧΕΙΑ

- Το ύψος της δαπάνης της εργολαβίας ήταν .....
- Ο 1<sup>ος</sup> Α.Π.Ε. συντάχθηκε με σκοπό να συμπεριλάβει .....

#### Γ. ΠΡΟΘΕΣΜΙΑ ΠΕΡΑΙΩΣΕΩΣ

- Η συμβατική προθεσμία του έργου ήταν ..... από την υπογραφή της σύμβασης μέχρι τις .....

#### Δ. ΠΟΣΟΤΙΚΗ ΠΑΡΑΛΑΒΗ

Η επιτροπή παραλαβής αφού έκανε έλεγχο κατά το δυνατόν στην Τελική Επιμέτρηση των επιβλεπόντων μηχανικών παραλαμβάνει αυτή όπως αναγράφεται στο παρόν πρωτόκολλο

#### Ε. ΠΟΙΟΤΙΚΗ ΠΑΡΑΛΑΒΗ

Η επιτροπή παραλαβής αφού έλαβε υπ' όψιν της τα συμβατικά τεύχη της εργολαβίας, τις τεχνικές προδιαγραφές της μελέτης και έλεγξε κατά το δυνατόν την όλη κατασκευή, διαπίστωσε ότι όλα έγιναν έντεχνα και σύμφωνα με τους κανόνες της τέχνης και της επιστήμης. Η επιτροπή παραλαμβάνει ποιοτικά το παρόν έργο. Έχει συνταχθεί και φυλάσσεται στο φάκελο του έργου ΣΑΥ & ΦΑΥ

Το παρόν συντάχθηκε σε έξι (6) αντίγραφα.

# Παρακολούθηση κατασκευής έργου

## 9. Πρωτόκολλο Οριστικής Παραλαβής συντάσσεται με την παρέλευση του 15μηνου της συντήρησης για την οριστική παραλαβή του έργου

Έργου: "....." προϋπολογισμού: ..... Αναδόχου: ..... Χρηματοδότηση .....

Σήμερα .....

### Οι υπογράφωντες :

1. ....
2. ....

που αποτελούμε την επιτροπή που συστάθηκε με την υπ' αριθμ ..... απόφαση .....

### Έχοντας υπόψη

- α) Τη νομοθεσία που διέπει την εκτέλεση των Δημοσίων Έργων.
- β) Τα συμβατικά τεύχη του έργου.
- γ) Την υπ' αριθμ. .... μελέτη του έργου
- δ) Το από / / ..... πρωτόκολλο προσωρινής παραλαβής των εργασιών του έργου του θέματος.
- ε) την υπ' αριθμ. .... Απόφ. .... με την οποία εγκρίθηκε το Πρωτόκολλο Προσωρινής Παραλαβής των εργασιών του προηγούμενου εδαφίου.

### Προβήκαμε,

παρουσία και του εκπρόσωπου του Αναδόχου..... στην ποιοτική παραλαβή των εργασιών σύμφωνα με τις διατάξεις του Ν. 3669/2008 (ΦΕΚ 116/18-6-2008) «Κύρωση της κωδικοποίησης της Νομοθεσίας κατασκευής Δημοσίων Έργων και ειδικότερα των άρθρων 74 & 75».

Κατά τον έλεγχο των επί μέρους εργασιών του έργου από ποιοτική άποψη βρήκαμε ότι αυτό ευρίσκεται σε καλή κατάσταση συντηρήσεως. Ο Φάκελος Ασφάλειας και Υγείας (ΦΑΥ) είναι ενημερωμένος και φυλάσσεται στο φάκελο του έργου.

Επειδή την ..... παρήλθε η προθεσμία συντηρήσεως των δεκαπέντε μηνών (15) από την ημερομηνία περαιώσεως του έργου, όπως προκύπτει και από την από 20-5-2013 Βεβαίωση Περαίωσης Εργασιών, παραλαμβάνουμε τούτο οριστικώς σύμφωνα με τις διατάξεις του Νόμου 3669/2008 άρθρα 74 & 75.

Το παρόν Πρωτόκολλο συντάσσεται σε έξι (6) αντίγραφα, ένα(1) εκ των οποίων παραλαμβάνει ο ανάδοχος



Τέλος παρουσίασης